

中央区

中央区運営委員事業所（ガイドブック保管事業所）

NPO法人かかわり教室 放課後等デイサービス **minori.lab**(みのりらぼ)
札幌市中央区北1条西15丁目1-13 大通ハイム1F

でんわ **070-5066-6636**

掲載ページ

P14

| | |
|------------|----|
| みのり | 4 |
| ポッケ | 5 |
| なえぼん | 6 |
| べるにこっと | 7 |
| びっころ円山 | 8 |
| みのりII | 9 |
| ドリーム中央 | 10 |
| ジョブサU18札幌 | 11 |
| 北風と太陽 | 12 |
| に・こ・ぼ2 | 13 |
| minori.lab | 14 |
| ハッピークローバー | 15 |
| 天使のほほえみ | 16 |
| ジョイキッズ | 17 |

| | |
|-----------------------|----|
| ぬくもりの森 中央 | 18 |
| 天使のえがお | 19 |
| アートチャイルドケアSEDスクール札幌桑園 | 20 |
| ラブアリス桑園 | 21 |
| キッズアシスト北円山 | 22 |
| パレット山鼻 | 23 |
| 天使のかがやき | 24 |
| りと | 25 |
| モモの家 | 26 |
| コベルプラス 桑園教室 | 27 |
| かわせみの森 山鼻キッズ | 28 |
| のびのび | 29 |
| ペラペラENGLISH BOOT CAMP | 30 |
| アートチャイルドケアSEDスクール札幌円山 | 31 |

NPO法人かかわり教室 児童発達支援・放課後等デイサービス **みのり**

札幌市中央区大通西16丁目1-13 けいほくビル10F

営 月、金曜日 10:30~21:00 / 火~木曜日 10:30~18:30 / 土曜日 10:00~16:30

休 日曜日、祝日、お盆、年末年始

| | |
|--------|--|
| でんわ | 070-6601-9375 (みのり直通) 011-611-6636(かかわり教室) |
| ファックス | 011-876-8312 |
| E-mail | minori.kakawari@gmail.com |
| U R L | https://kakawari.localinfo.jp |



今から25年前、学習や発達の遅れがある子どもたちのための学習支援をスタートしました。
年齢や段階に合わせたクラス。おもしろいことを、やさしく、たのしく。どこか窮屈さを感じながら過ごしてきた子どもたちと親御さんが、勉強やかかわり方を学んでいます。学校でも家庭でもない、もうひとつの居場所として。

みのりは、幼児クラスでは集団に適応するため必要なスキルや言葉の獲得を個別の丁寧なかかわりや、小集団での様々な遊びの中で育てていきます。自分の体を思い通りに動かすための運動遊びなども行っています。高校生クラスでは学習支援だけでなく、安心できる「居場所」としての機能やそれぞれが抱えている生き辛さについて話し合う機会を持つなどソーシャルスキルトレーニングを行っています。子ども達がそれぞれの自己理解を深める過程に寄り添っていくことを目指しています。

- 心と体を育てる幼児教室
- ソーシャルスキルトレーニング
- 音楽療法 ●目と体の協応動作の訓練
- ペアレントトレーニング ●医療・教育機関との連携
- 保護者懇談会・研修会 ●心理士による相談
- 基礎学習の補完指導(高校生)
- 視能訓練士による検査 ●発達・知能検査

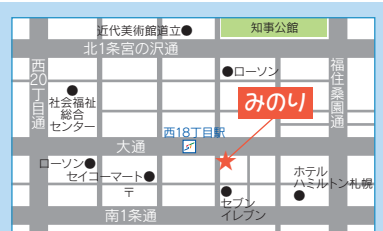

- 地下鉄東西線「西18丁目駅」5番出口…徒歩1分
《エレベーターをご利用の場合》
- 地下鉄東西線「西18丁目駅」6番出口…徒歩3分
- JRバス 啓51 乗11
「医大病院前」下車…徒歩3分
- JRバス
快64 快65 42 55 55-1 57 61 80
「道立近代美術館前」下車…徒歩8分

児童発達さぼーとポッケ

札幌市中央区南19条西13丁目1-5

営 月～金曜日 9:00～18:00 / 土曜日・長期休暇 9:00～15:00

休 日曜日、祝日、年末年始

| | |
|--------|---|
| でんわ | 011-531-1075 |
| ファックス | 011-213-1570 |
| E-mail | pokkechan55@msknet.ne.jp |
| U R L | http://chikisani.main.jp/buildings/pokke/ |

ポッケでは就学した児童を対象にした「ポッケクラス」と未就学児を対象にした「リトルポッケクラス」に分かれ、療育を行っています。2019年にリニューアルしたポッケでは各年代のお子様が過ごしやすい環境作りを行っています。また言語聴覚士による個別相談、リトミック講師による音楽療法、ダンス教室を行っています！

「ポッケクラス」では、「共に感じ」「共に学び」「共に遊ぶ」を療育理念とし、お子様のライフステージに合った“自立”に向けての準備をサポートします。

放課後デイでは、将来に向けて身辺自立や技術習得を目指し、パソコンや物作り、学習支援等を中心としたプログラムを行います。

「リトルポッケクラス」では、「自立と自発」を療育理念とし、経験や体験を通じ、「できた！」という成功体験を重ね、自立心を育てます。

活動内では学習の時間や体操なども行っています。個別療育では言語の先生と共に内容を検討し、実施しています。

- 療育時間 AM 9:00～13:00 / PM 14:00～17:00
- 年齢別のクラス編成 [1階]放課後デイ / [2階]児童発達支援
- 児童発達支援の児童への幼稚園就園のサポート
- 言語聴覚士による「発達相談」「発達検査」「ダンス・リトミック教室」

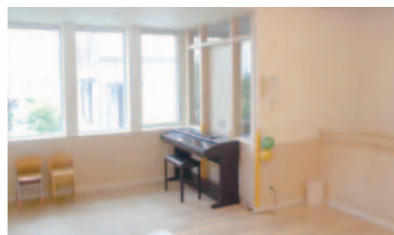

- じょうつバス 南55
[南19条西11丁目]下車…徒歩10分
- 市電「ロープウェイ入り口駅」下車…徒歩5分
- ※施設前に駐車場あり(施設横にも駐車場あり)

| | | | | | | |
|------|-------|----|----|----|-----|-----|
| 単独通所 | おやこ通所 | 幼児 | 学童 | 送迎 | お食事 | おやつ |
| ● | — | — | ● | ● | — | — |

放課後等デイサービス なえぼん

札幌市中央区北1条東5丁目10-39 高清館北1条ビル2F

営 月～金曜日 13:00～19:00／土曜日、祝日 9:00～15:00

休 日曜日、お盆、年末年始

| | |
|--------|---------------------|
| でんわ | 011-596-6555 |
| ファックス | 011-596-0233 |
| E-mail | naebonn1@gmail.com |
| U R L | http://jyfld.info/ |

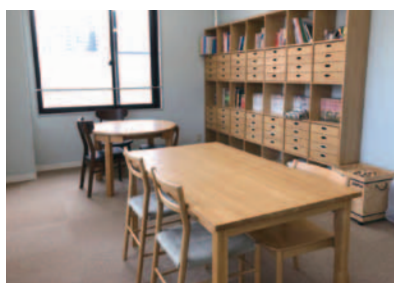

●地下鉄東西線
「バスセンター前駅」10番出口…徒歩3分

「なえぼ」+「ドラえもん」＝「なえぼん」
子ども達はみんな、何度つまづいてもその度に立ち直る強さを持っています。

四次元ポケットも秘密道具もありませんが、専門の資格を持つスタッフがお子様方に寄り添い、その先にある笑顔のために一緒に歩いていきます。

「考える力」、「感じる力」、「行動する力」を発揮するには、認知度の向上が必要です。

視覚・聴覚・記憶力・想像力・推理力・言語能力といった認知の力を養うトレーニングを中心に発達段階の個人差を考慮し、それぞれの成長に合わせた支援を行います。

また、体験的・経験的に、対人マナー等集団の中で適切な言動をとるためのソーシャルスキルや、日常生活で生じる問題に対処するためのライフスキルを身につけられるようにサポートしていきます。



- 送迎応相談
- コグトレ (Neuro-Cognitive Enhancement Training: 認知強化トレーニング) 導入
- 相談支援事業所併設

株式会社医療福祉人材バンク 児童デイサービス ベるにこっと

札幌市中央区宮の森2条10丁目3-10 宮の森2条マンション201号・202号

営 月～金曜日 10:00～18:00 / 土曜日(おおむね隔週) 10:00～17:00

休 土曜日(おおむね隔週)、日曜日、祝日、お盆、年末年始

| | |
|--------|-------------------------|
| でんわ | 011-807-5714 |
| ファックス | 011-213-7214 |
| E-mail | belle.nicotto@gmail.com |
| U R L | http://bellnico.com |



「べるにこっと」って？ べる=美しい(仏語)、にこっと=笑顔。子ども達の美しい笑顔に出会うために平成23年3月、宮の森に「べるにこっと」が誕生しました。子ども達の持つ力を信じて指導員一同日々ご支援させていただいています。一緒に笑い合えるあたたかい場所で、その子の未来をみつめ、その子らしさをご支援し続けます。

「生きる力」「生きる喜び」を培い、自己を豊かに表現できる子どもを育てたいという考えから「食育」「知育」「徳育」に取り組んでいます。

幼児クラスは、基本的な生活動作の取得や遊びを通して自主性・社会性を身につける為の訓練を行い、その訓練の発揮の場として人形劇等の外出行事を行っています。

ジュニアクラスは小学生～高校生のお子さんを通して、自分で考えて行動する自主性・コミュニケーション力を育み、一人一人の目標に向かって支援しています。



- 日中一時支援事業
- 相談支援事業所との連携
- 《スタッフ》社会福祉士・保育士・介護福祉士・養護学校教諭経験者
- 学びのサポーター(教諭)がしっかりサポート
- 《関係機関》藤田外科整形に協力を依頼

- 地下鉄東西線「西28丁目駅」
 - 地下鉄東西線「円山公園駅」
 - JRバス「宮の森1条10丁目」下車…徒歩3分
- ※お車でお越しの際は、ご連絡をいただければ駐車場をご案内いたします

| | | | | | | |
|------|-------|----|----|----|-----|-----|
| 単独通所 | おやこ通所 | 幼児 | 学童 | 送迎 | お食事 | おやつ |
| ● | — | ● | ● | ● | — | ● |

多機能型事業所 ひっこ3円山

札幌市中央区南3条西27丁目2-7

営 月～金曜日 8:30～17:30 ※土曜日は第2・4のみ営業

休 土・日曜日、祝日年末年始(12月30～1月3日)

| | |
|--------|---|
| でんわ | 011-699-6591 |
| ファックス | 011-699-6592 |
| E-mail | maruyama27@ks-sv.co.jp |
| U R L | https://piccolo.ks-sv.co.jp |



「ともに手を取り合い笑顔で暮らせる毎日を」を方針とし、一人ひとりの個性にあった遊びや学びの場を提供し、お子様の「出来る」を最大限に広げ、「自立」に必要な療育を行います。

保育士、作業療法士といった有資格者が専門的な知識を活かし、様々な活動を通して地域にふれ、社会に適応できるように育てていきます。

就園・就学を見据えて小集団に慣れ、「出来た」「楽しい」といった体験をしていきます。職員がマンツーマンで個別学習(言語聴覚士や作業療法士による個別支援、学校の宿題もしくは課題)を行います。

お友達との関わりやルールを大切に、5年後10年後の社会に出た時の活躍を見通して関わっています。



●地下鉄東西線「円山公園駅」下車…徒歩5分

- 作業療法士の個別支援による身体機能・感覚機能の向上
- 言語聴覚士の個別支援による言語発達支援
- 夏休み・冬休みや土曜日は工場見学や公園等のお出掛け、クッキング等イベント行事を楽しんでいます

NPO法人かかわり教室 放課後等デイサービス **みのりII**

札幌市中央区大通西15丁目1-13 ニューライフ大通公園603

営 月・火・水・金曜日 10:30~20:45 / 木曜日 10:30~18:30 / 土曜日 10:00~16:30

休 日曜日、祝日、お盆、年末年始

| | |
|--------|--|
| てんわ | 070-5069-9375 (みのりII直通) 011-611-6636(かかわり教室) |
| ファックス | 011-876-8312 |
| E-mail | minori.kakawari@gmail.com |
| U R L | https://kakawari.localinfo.jp |



今から25年前、学習や発達の遅れがある子どもたちのための学習支援をスタートしました。年齢や段階に合わせたクラス。おもしろいことを、やさしく、たのしく。どこか窮屈さを感じながら過ごしてきた子どもたちと親御さんが、勉強やかかわり方を学んでいます。学校でも家庭でもない、もうひとつの居場所として。



みのりIIは、子どもたちが安心して過ごせる“居場所”でもあり、一人ひとりの成長に合った“自立”をスムーズステップで実現していく場でもあります。

こども達は様々な困り感を抱えながら生活していることが多いため、それらの困り感を減らし、将来自立して社会参加できるよう支援していくことが私たちの役割です。

個々の特性に合った具体的支援を通して、子どもたちがより自分たちらしく生きられるようになることを目指しています。

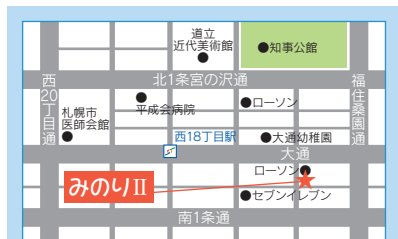

- 基礎学習の補完指導
- ソーシャルスキルトレーニング
- 目と体の協応動作の訓練 ● 長期休暇特別療育
- ペアレントトレーニング
- 医療・教育機関との連携 ● 保護者懇談会・研修会
- 心理士による相談 ● 視能訓練士による検査
- 発達・知能検査 ● DAISY教科書の普及

- 地下鉄東西線[西18丁目駅] 5番出口…徒歩3分 《エレベーターをご利用の場合》
- 地下鉄東西線[西18丁目駅] 6番出口…徒歩5分
- JRバス 啓51 乗11 [医大病院前]下車…徒歩4分
- JRバス 快64 快65 42 55 55-1 57 61 80 [道立近代美術館前]下車…徒歩8分

| | | | | | | |
|------|-------|----|----|----|-----|-----|
| 単独通所 | おやこ通所 | 幼児 | 学童 | 送迎 | お食事 | おやつ |
| ● | — | ● | ● | ● | ● | ● |

児童デイサービス ドリーム中央

札幌市中央区南10条西16丁目3-25

営 月～金曜日 8:30～18:00

土曜日 8:30～13:30

休 日曜日、祝日、お盆、年末年始

| | |
|--------|---|
| でんわ | 011-561-9055 |
| ファックス | 011-252-7445 |
| E-mail | dream-c@fkoh.jp |
| U R L | http://www.dream-c.fkoh.jp |



ドリーム中央では、家庭的な雰囲気のなかで子ども達一人ひとりの豊かな成長と学びをサポートしています。子ども達は無限の可能性を持ち、日々成長しています。小集団や有資格者による個別療育など、発達ニーズに応じたサポートで成功体験を重ね、自信と誇りを持って成長できるようお手伝いしていきます。

小集団での活動を通じて、身辺自立の確立やお友達との関わり方、集団生活のルール等が身に付くようにスモールステップで課題を設定し取り組んでいます。小さな「できた!」を重ねる事でお子さんの自尊感情を育み、「やってみよう!」の気持ちを引き出していきます。他にも戸外活動や感触遊びなど、バリエーション豊かな活動を取り入れ、身体づくりや感覚面の発達も促していきます。発達ニーズに応じて専門スタッフによる個別支援を取り入れ、お子さんの個性が輝くよう療育を進めていきます。



- 市電「西線11条」下車…徒歩5分
- 地下鉄東西線「西18丁目駅」下車…徒歩20分

- 言語聴覚士・作業療法士・理学療法士による専門的療育
- 関係機関との連携・保護者向け茶話会《協力機関》
- 社会福祉法人睦会こうさい保育園
- 社会福祉法人睦会ハッピークローバー
- 短期入所かなで

ジョブサU18札幌

札幌市中央区南1条西7丁目12-6 パークアベニュービル10F

営 月～土曜日 11:30～18:30

休 日曜日、祝日、年末年始

| | |
|--------|---------------------------|
| でんわ | 011-596-9521 |
| ファックス | 011-596-9522 |
| E-mail | jobsa_u18@enising.co.jp |
| U R L | https://www.jobsa-u18.jp/ |



中学・高校生向けにコミュニケーショントレーニングを行う事業所です。今年で10年目を迎えることができました。ありがとうございます。

受験や就職に役立つプログラムを通し、お子様が自信を持って社会で過ごせるようにサポートしていきます！

《プログラム》

- コミュニケーション:自分の思いを伝える力を養う
- ケーススタディ:様々な状況での対処法を考える
- プログレス:楽しみながら一般教養を身につける
- アクティビティ:遊びの中でマナーを理解する
- PC基礎:将来に役立つスキルを身につける
- 学習支援:受験・就職の対策

小学部もあります！

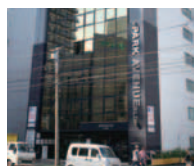

- お誕生日会
- 映画鑑賞
- 夏祭・クリスマス会
- 進路相談
- 受験・就職面接対策
- OB会
- 18時30分まで対応可能

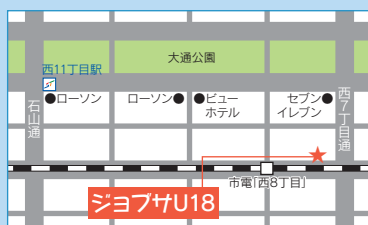

- 地下鉄「大通駅」下車…徒歩5分
- 地下鉄東西線「西11丁目駅」下車…徒歩8分
- 市電「西8丁目駅」下車…徒歩2分

| | | | | | | |
|------|-------|----|----|----|-----|-----|
| 単独通所 | おやこ通所 | 幼児 | 学童 | 送迎 | お食事 | おやつ |
| ● | — | ● | ● | ● | ● | ● |

北風と太陽

札幌市中央区南14条西6丁目3-16

営 月～金曜日《午前》10:00～12:30 《午後》14:00～17:00 / 土曜日 9:00～15:00

休 日曜日、祝日、お盆(8月13日～15日)、年末年始(12月29日～1月3日)

| | |
|--------|-------------------------------|
| でんわ | 011-530-1555 |
| ファックス | 011-530-1556 |
| E-mail | info@kitakazetotaiyo.jp |
| U R L | http://www.kitakazetotaiyo.jp |

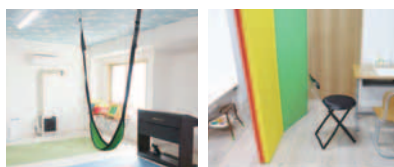

手っ取り早く乱暴に物事を片付けてしまおうとするよりも、ゆっつきり着実に行う方が最終的に大きな成果を得ることができる。

また、冷たく厳しい態度で人を動かすのではなく、温かく優しい言葉によって初めて人は行動してくれるもの。

「北風と太陽」に集まる子どもたちの個の育ちを大切に、見守り、支援していきます。

小集団の活動の中で、お友だちと一緒に楽しく遊ぶ力、ルールを守って先生やお友だちの話を聞く力、自分の想いを言葉で伝える力、楽しく体を動かして遊ぶ力を育みます。また、言語聴覚士との個別療育で楽しみながら言葉の成長を促します。

午前の集団活動準備クラスでは、就園・就学を見据えての集団活動や知育学習活動、課外活動。

午後のクラスでは園・学校での学びをサポートする活動、音楽や制作活動を実施。

独自のプログラムがお子さまの無限な可能性を引きだします。

- 保育士、幼稚園、小学校、中学校教諭、介護福祉士、言語聴覚士、美術講師など、多種多様な資格を持った、経験豊かなスタッフがお子さまの個の育ちをサポートします
- ご家庭や学校と連携を取って、最善のアプローチをみつけます



- 市電「行啓通駅」下車…徒歩1分
- 地下鉄南北線「幌平橋駅」下車…徒歩5分

多機能型児童通所支援事業所 に・こ・ぱ2

札幌市中央区南5条西14丁目1-3

営 月～金曜日 9:00～17:15 / 土曜日 9:00～16:00

休 日曜日、祝日、年末年始

| | |
|--------|----------------------|
| でんわ | 011-513-6023 |
| ファックス | 011-206-6229 |
| E-mail | nicopa2@amu.or.jp |
| U R L | http://www.amu.or.jp |

小集団での様々な活動を経験することを通して、泣いたり笑ったりしながらそれぞれの個性を見つけていきたい。

「に・こ・ぱ」の名前の由来は、泣いている時には「にこっ」と笑い「ぱっ」と気持ちが立ち直り、毎日ニコニコ笑顔で過ごせるといいなとスタッフみんなで考えた造語です。

児童発達支援事業では、一定の療育時間を通して、日常生活における身辺自立の獲得と、遊びや活動の楽しさをお友だちやスタッフと共有しながら経験を積み重ねることができるよう支援しています。

放課後等デイサービス事業では、小集団生活の中で自分でできることが増え、自信を持って取り組むことを目指しています。

個別課題の時間をつくり、発達を踏まえた課題設定やアプローチによる評価を保護者と共に確認し、特性を踏まえた個々の取り組みを充実していきます。

- 個別療育
- 関係機関との連携
- 地域交流や関連事業所との行事
- 保護者支援



- 市電「西線6条駅」下車…徒歩5分
- 地下鉄東西線「西18丁目駅」下車…徒歩15分

社会福祉法人 睦会 ハッピークローバー

札幌市中央区南12条西15丁目3-8

営 月～金曜日 9:00～18:00 / 土曜日 9:00～13:00

休 日曜日、祝日、年末年始

| | |
|--------|-----------------------------------|
| でんわ | 011-211-8666 |
| ファックス | 011-211-8034 |
| E-mail | happyclover@mutsumikai.jp |
| U R L | http://mutsumikai.jp/happyclover/ |



ハッピークローバーでは、発達が気になるお子さまの成長と学びを支援します。個々の活動や集団活動を通して多くの経験を積み重ね、一人ひとりが豊かな成長を遂げられるよう支援しています。

《児童発達支援》

朝の会では発声練習、舌の体操などに取り組んでいます。個別教材を用いた個々の活動や公園や室内遊びなどの集団活動では、お友達との関わり方やルールを身に付けていきます。また、給食対応もしています。

《放課後等デイサービス》

学習指導や戸外活動での体力づくりの他、自分たちで片付け・掃除に取り組み、日常生活の自立を目指します。就労体験や社会的ルールを学ぶ機会を設けています。また、SSTなどの療育を取り入れています。

言語聴覚士・理学療法士による専門的療育に力を入れています。

- 個別療育 ● 学習指導 ● 給食対応 ● 保護者学習会
- 保育士・看護師・理学療法士・言語聴覚士などの有資格者配置

- 言語聴覚士の指導による言葉の療育

《協力機関》

- 社会福祉法人 睦会 こうさい保育園
- ハロー小児歯科・歯科口腔外科
- 児童デイサービス ドリーム中央
- 短期入所かなで

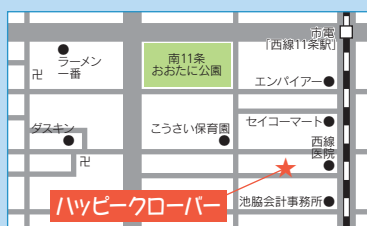

●市電「西線11条駅」下車…徒歩5分



| | | | | | | |
|------|-------|----|----|----|-----|-----|
| 単独通所 | おやこ通所 | 幼児 | 学童 | 送迎 | お食事 | おやつ |
| ● | — | ● | ● | ● | — | ● |

児童発達支援・放課後等デイサービス 天使のほほえみ

札幌市中央区南14条西8丁目5-32 クリオ行啓通伍番館101号

営 月～土曜日 9:00～17:00 ※祝日も営業

休 日曜日、お盆(8月12日～14日)、年末年始(12月29日～1月4日)

| | |
|--------|-------------------------|
| でんわ | 011-200-0606 |
| ファックス | 011-200-0660 |
| E-mail | info@anges-soleil.com |
| U R L | http://anges-soleil.com |



天使のほほえみは、子どもたち一人ひとりの「チャレンジする力」「自分で創り上げる喜び」をテーマに遊ぶ楽しさ、学ぶ楽しさを支援しています。

近隣に開設している事業所「天使のえがお」「天使のかがやき」とは様々な行事を通して交流しています。

海水浴や果物狩りなど、季節を感じることできる外出行事や、カレー、おやつ作りといった調理を毎月のイベントとして企画しています。家族様参加型のイベントも好評をいただいています。

就学・未就学の児童の間では、兄弟・姉妹のような関係を築いており、集団での遊びを通して指導員が仲立ちをしながら順番やルールなど社会性を育てております。

学習支援を担当する指導員も配置しており、小・中学生に授業進度やご家庭の要望・児童の能力に応じた学習支援を展開しております。



- 一人ひとりの個性や得意なこと苦手なことに目を向け個々に対応した柔軟なプログラムを提供
- 個別療育・学習支援ではより集中して楽しく遊べるよう個人の能力や興味のあるものを考慮し様々なアプローチにより支援

児童発達支援・放課後等デイサービス ジョイキッズ

札幌市中央区北4条西14丁目1-28 Floor1F

営 9:00~18:00

休 土・日曜日、祝日(月に1度のイベント時は土曜日の営業あり)

| | |
|--------|--|
| でんわ | フリーダイヤル 0120-882-284 (011-215-1601) |
| ファックス | 011-215-1601 |
| E-mail | info@joy-kids.net |
| U R L | http://joy-kids.net/ |



～ジョイキッズの想い～

私達は楽しみながら基礎的な生活習慣と社会性を学び、集団(学校・社会)の中で適応し自立できるように、月～土曜日のそれぞれ練られたカリキュラムを個々の特性を踏まえた上で実践していくことで、ベストな療育を提供してまいります。

月曜日…専門講師による音楽療法

火曜日…《午前》クッキング《午後》キッズヨガ

水曜日…体幹トレーニング

木曜日…創作活動LEGO

金曜日…《午前》体幹トレーニング《午後》英会話

土曜日…月に一度の体験型イベント

時間割のある各種学校への進学につきまして、時間を区切った活動を行うことで、スムーズに移行出来るようなサポートも充実しております。

体験・見学ご希望の方は上記のTELもしくはE-mailからご連絡ください!お待ちしております。



- 児童発達管理責任者・保育士・高等学校教諭一種免許・障がい者スポーツ指導員・行動援護従業者養成研修修了者など多様な資格を持った熱意溢れるスタッフがお客様の成長をサポートします

- 各学校・病院・支援センターと連携を取り、ベストなアプローチを行います

- JR「桑園駅」下車…徒歩10分
- JR「札幌駅」下車…徒歩20分
- 地下鉄東西線「西11丁目駅」下車…徒歩14分

※北5条手稲通り「北5条西13丁目バス停」目の前

| | | | | | | |
|------|-------|----|----|----|-----|-----|
| 単独通所 | おやこ通所 | 幼児 | 学童 | 送迎 | お食事 | おやつ |
| ● | — | ● | ● | ● | — | ● |

児童発達支援・放課後等デイサービス めくもりの森 中央

札幌市中央区北2条東12丁目98-21 LEE苗穂駅前ビル1F

営 月～土曜日 9:00～17:00

休 日曜日、祝日、お盆(8月13日～15日)、年末年始(12月30日～1月3日)

| | |
|--------|--------------------------|
| でんわ | 011-211-8446 |
| ファックス | 011-211-8446 |
| E-mail | chuo@nukumori-mori.com |
| U R L | http://nukumori-mori.com |



『めくもりの森』では、のびのびと健やかに成長していく過程の中で人のめくもりを感じ、自分一人ではないことを知り、助け合いや人の繋がりを大切にしていける子に育ってもらえるように日々お子様と接しております。

療育を通してお子様の心、気持ちを大切にし、発育のお手伝いをさせていただきたいと思っております。

個別や集団の遊びを取り入れた療育を通して、スタッフはもちろん、お子様同士でのコミュニケーションを深めています。そうした関わりの中で、自己表現や強調する力を育てていきます。

毎週末や長期休暇中などは、公園や体験施設などでの野外活動を豊富に取り入れ、自然や社会に触れる機会を作っています。他にも、クリスマスや餅つき、お祭りなど季節を楽しむイベントも用意しており、幅広い経験を積み重ねられるような活動をしています。



●JR「苗穂駅」下車…徒歩3分

※「児童デイサービス めくもりの森 北光」
札幌市東区北11条東12丁目1-10
ファイターズ通り沿い
TEL/FAX 011-299-9752

●お子様の成長にはご家族の愛情とサポートが重要
めくもりの森は毎日頑張っているご家族の「心のサポート」もできればと思っております

●土曜日には野外活動も行っておりお子様の発育に欠かせない経験や社会的知識の獲得にも力を入れております

児童発達支援・放課後等デイサービス 天使のえがお

札幌市中央区南11条西12丁目1-38

営 9:00~17:00

休 日曜日、GW、お盆、年末年始

| | |
|--------|---|
| でんわ | 011-206-4020 |
| ファックス | 011-206-4021 |
| E-mail | egao@anges-soleil.com |
| U R L | https://anges-soleil.com/egao/ |



子ども達の笑顔あふれる毎日のため…そんな思いを込めて「天使のえがお」を設立しました。

子ども達にとって、心穏やかに過ごすことが出来るよう、アットホームな雰囲気を大切にしています。そして安心感に包まれた中で、挑戦する時のドキドキ・ワクワクする気持ちを引き出すような取り組みをしています。

未就学のお子様は、外で季節を感じられるように屋外遊び、室内ではリトミックや創作活動等、身体全体を使う取り組みを行います。

就学されたお子様には、学校での宿題を中心にタイムリーな学習のサポートを行います。

長期のお休みには、プールやソリ滑り、公共施設の利用、クッキングなど…様々な体験を通し、挑戦する力、ルールやマナーを学ぶ社会性の向上を図ります。

一人ひとりの個性に合わせ、将来を見据えた経験、強い心を養います。

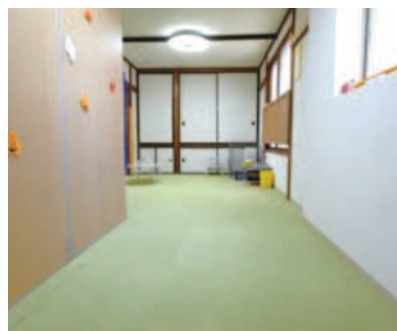

- 保護者相談
- 畑や田んぼでの作業体験・食育活動
- 家族レクリエーションの実施(年1~2回)
- 外出イベント(月2回程度)

| | | | | | | |
|------|-------|----|----|----|-----|-----|
| 単独通所 | おやこ通所 | 幼児 | 学童 | 送迎 | お食事 | おやつ |
| — | ● | ● | ● | — | — | — |

アートチャイルドケア SEDスクール札幌桑園

札幌市中央区北11条西15丁目2-1 サンエーインビル1F

営 月～土曜日 9:00～17:00

休 日曜日、GW(5月3日～5日)、年末年始(12月29日～1月3日)

| | |
|--------|---|
| でんわ | 011-792-0167 |
| ファックス | 011-792-0168 |
| E-mail | sed.sapporosouen@the0123child.com |
| U R L | https://www.the0123child.com/ |



幼児から小学低学年までの児童が対象です。家族支援を大切にしていることから、親子通所としています。自分らしく、自立して社会で生きていけるよう、児童の個性を受け止め、長所を伸ばし、自信をつけながら、苦手なこと(人の話を聴く、運動、友達との関係、慣れない環境や人など)に挑戦できる力を育む場です。

- 個別療育…児童それぞれの個性や発達段階に応じて、指導員と1対1で療育を行います。運動遊び・指先活動・発声練習・社会性を身に付けるための練習・学習支援など多様な活動を行っています。
- 小集団療育…年齢や個性に配慮したグループ活動の中で、お友達との関わりやルールを学びます。
- 感覚運動…感覚統合療法の考え方を基に、感覚遊具で楽しく遊びながら、感覚や運動機能の調整を行い、心身の発達を促します。
- 眠育…睡眠を中心とする生活リズムを調整し脳の健やかな成長を促します。

- 指導スタッフはすべて各分野の有資格者(保育士・作業療法士・言語聴覚士・児童指導員・学校教諭・公認心理師など)
- 療育後に毎回行う指導員との振り返りや相談を重視
- 保育、教育、医療など関係機関との連携
- 安全で広い療育室と適度な広さで集中しやすい個別療育室の併用 ●保育所等訪問支援

- JR「桑園駅」下車…徒歩3分
- JRバス/中央バス/じょうてつバス 各社「市立病院前」下車すぐ

※市立札幌病院とイオン札幌桑園店の間のビル
※ひやくまち眼科様の左隣

児童通所支援センター ラブアリス桑園

札幌市中央区北11条西20丁目2-3

営 月～金曜日 10:00～17:00

休 土・日曜日、年末年始

| | |
|--------|----------------------|
| でんわ | 011-213-7310 |
| ファックス | 011-213-7331 |
| E-mail | alice@hsk.ne.jp |
| U R L | http://love-alice.jp |



レッドコードを取り入れた感覚統合運動を軸に、お子様の発達に応じた支援をしています。一人ひとりの特性と個性を受け止めながら「強み」を見つけ、最大限に伸ばす事が私達の目標です。

楽しく遊び、楽しく学ぶ中で成功体験を積み、自分で見つけた「自信」が「生きる力」に繋がるようサポートさせていただきます。

●個別療育…個々の特性や能力に合わせた課題やビジョントレーニングを行います。

(幼児:文字や数の教材等 児童:宿題含む)

●集団療育…レッドコードを使ったストレッチや体幹トレーニング・手指の巧緻性の向上・季節感を感じる造形活動・ルールを学び、約束事を守って友達と楽しむ「静」と「動」の集団遊び・その日の活動を子ども達同士で相談して決める話し合い

想像することや意図の汲み取りが苦手なお子様には配慮し、楽しく挑戦し成功体験に繋がるよう支援します。(SST)



- JR「桑園駅」下車…徒歩9分
- 地下鉄東西線「二十四軒駅」下車…徒歩10分

- 保護者相談(就園・就学相談)
 - 保護者の情報交換会(年に1～2回)
 - 他機関との連携
 - 近隣の保育園との交流
 - 季節行事・クッキング・戸外活動・施設見学等
- ※お子様とご家族を支え、社会へと繋がるサポートを目指します。

| | | | | | | |
|------|-------|----|----|----|-----|-----|
| 単独通所 | おやこ通所 | 幼児 | 学童 | 送迎 | お食事 | おやつ |
| ● | — | — | ● | ● | — | ● |

放課後等デイサービス キッズアシスト北円山

札幌市中央区北6条西26丁目3-2 M.Oビル1F

営 月～金曜日 9:00～18:00

《サービス提供時間》平日 13:00～17:00 / 学校休業日 10:00～17:00

休 土・日曜日、祝日、お盆、年末年始

| | |
|--------|---|
| でんわ | 011-633-7755 |
| ファックス | 011-633-7766 |
| E-mail | kids.assist.kitamaruyama@gmail.com |
| U R L | https://kidsassist.jimdo.com |



『お客様の自立・創造・挑戦を応援します!』

キッズアシスト北円山は、ご家族やご本人それぞれの願いに共感し、少しでも力になればという思いで設立しました。

平成30年10月の開所以来、個々の発達に合わせながら、子どもたちが「できる!」「できた!」を味わい、自己肯定感を育める関わりを行っています。



子どもたちの好きなことを通して積極的に課題と向き合えるよう、曜日ごとに外部講師と職員で様々な活動を行っています。

- 月曜日…キッズアカデミー(ビジョントレーニング等の活動)
- 火曜日…書道/制作&外遊び ※隔週
- 水曜日…キッズヨガ/ホームメイキング(家事全般の基礎) ※隔週
- 木曜日…ブレインジム
- 金曜日…あへあほ体操

※1日10名の小集団で活動を行います。



- 地下鉄東西線
「西28丁目駅」1番出口…徒歩2分

- 学習支援…学校の宿題や個別教材に取り組む時間
- 余暇活動…外出行事や季節のイベント
- 身辺自立…身支度・片付けの習慣化へ向けた支援
- 保育士・教員免許保持者を中心に一環性のある療育を行っています

単独通所
●

おやこ通所
—

幼児
●

学童
●

送迎
●

お食事
—

おやつ
●

パレット山鼻

札幌市中央区南22条西11丁目1-16

営 月～土曜日 9:00～18:00

休 日曜日、祝日、お盆、年末年始

| | |
|--------|---|
| でんわ | 011-211-8243 |
| ファックス | 011-211-8245 |
| E-mail | yamahana@paleta-s.net |
| U R L | http://www.paleta-s.net |



パレット山鼻では、発達に心配のあるお子さまに対し、様々なプログラム活動を通し心と体の成長のお手伝いをしていく療育です。

体操スペースには、ボルダリング・うんていを設置しており、指先を刺激し大脳を活性化することで子どもたちの生活改善につなげています。

体操や運動(その他様々なプログラム有)をメインに、チャレンジ精神や運動の楽しさを学びます。2階建てで体操・自由遊び・集団行動をするスペースがわかれているため、プログラムごとの切り替えがしやすい環境になっています。

保護者と離れて(母子分離)過ごすことで自立性を支援していくことを目的としています。



[事業所番号] 0150102325

中央区
北区
東区
白石区
厚別区
豊平区
清田区
南区
西区
手稲区
市外近郊
市内その他

単独通所



おやこ通所



幼児



学童



送迎



お食事



おやつ



天使のかがやき

札幌市中央区南4条西15丁目3-13

営 月～土曜日、祝日

休 日曜日、GW、お盆、年末年始

| | |
|--------|---|
| でんわ | 011-211-0894 |
| ファックス | 011-211-0895 |
| E-mail | kagayaki@anges-soleil.com |
| U R L | https://anges-soleil.com/kagayaki/ |



天使のかがやきは、心身に障がいをもつ、または発達途上のお子さまの自立と成長を目指して、基本的な動作の習得をサポートします。

お子さまたちそれぞれが、学習や遊びを通して自信をもつことができ、家族の皆様にとってより良い生活につながるよう適切な療育を通して、お手伝いいたします。

- ①リトミックでは、楽曲に合わせた手遊び、体全体を使った体操、楽器を使うなど、音楽に合わせて表現することで心と体をバランスよく使います。
- ②レクリエーションでは、ひな祭りやクリスマスパーティーなど四季の移り変わりを感じたり、かるた遊び、書き初めなど日本の伝統を体感する機会となります。また、海水浴や工場見学などのイベントもあります。
- ③学習支援ではなく、一人ひとりの個性に合わせた個別学習を行い、自ら学習する力や集中力が身につくように支えています。



- ご自宅・幼稚園・保育園・学校まで送迎サービスあります。お気軽にお問い合わせください
- 施設の見学はいつでも可能です

成長支援型児童デイサービス りると

札幌市中央区北7条西11丁目4-2 ミヤコビル1F

営 月～金曜日 9:00～18:00

休 土・日曜日、祝日、年末年始

| | |
|--------|----------------------|
| でんわ | 011-522-5542 |
| ファックス | 011-522-5536 |
| E-mail | contact@lilt-fcs.net |
| U R L | http://lilt-fcs.net |



『りると』はお子さまとご家族の未来を共に見つけ育てる、未就学児から18歳までを対象とした(成長支援型)児童発達支援・放課後等デイサービスで、2020年2月に開所しました。

お子さまひとりひとりの個性・違いを認め、強みを見つめる「ストレングス視点」を大切に支援を行います。

作業療法士による感覚統合療法を行います。感覚遊具を使って楽しみながら運動・言語の機能向上、様々な感覚(前庭感覚・固有受容覚等)を統合する療育を行います。

個別、集団での療育(右脳トレーニング・SST)をお子さまひとりひとりの発達と特性に合わせて行います。

「無料体験・見学を随時行っております。お電話かメールにてお受けしておりますので、お気軽にお問い合わせください。」



●JR「桑園駅」…徒歩10分

- 作業療法士による個別の感覚統合
- 保護者相談
- 必要に応じてお子さまの通う学校・幼稚園・保育所など関連機関と連携を取り支援を行います
- ソーシャルスキルトレーニング
- 発達・運動相談

| | | | | | | |
|------|-------|----|----|----|-----|-----|
| 単独通所 | おやこ通所 | 幼児 | 学童 | 送迎 | お食事 | おやつ |
| ● | — | ● | ● | ● | — | ● |

児童発達支援・放課後等デイサービス モモの家

札幌市中央区南6条西12丁目760-6 SAKURA612

営 月～金曜日 11:00～17:00／土曜日 9:30～15:30

休 第2・4土曜日、日曜日、祝日、お盆、年末年始

| | |
|--------|---|
| でんわ | 011-211-4703 |
| ファックス | 011-211-4733 |
| E-mail | momo@tetote-momo-ie.com |
| U R L | http://www.tetote-momo-ie.com |

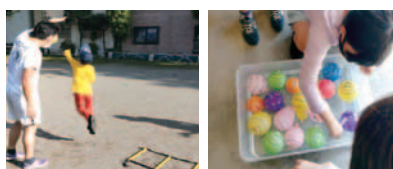

遊びには、子どもの心身の発達に必要な学習の要素がふんだんに含まれています。そしてそれは生きる力の源でもあります。

モモの家では、その子一人一人に合った療育を取り入れながらお子様と小集団でじっくり遊びこみます。遊びの中で他者との関わり方を覚えていきます。

●ホップ…年少から小学校低学年程度。お子様一人一人に合わせた療育プログラムを、コーナー遊びや小集団活動の形で行っていきます。

●ステップ…小学校中学年から小学校高学年。「宿題」や個別課題に取り組みます。また、お子様自身のやってみたいを応援する「チャレンジ」に参加します。

●LR体育クラス…外部講師の体育指導専門トレーナーによる体育クラスを行っています。年少から小学6年生のお子様を対象です。



- 市電「西線6条駅」下車…徒歩3分
- 地下鉄東西線「西11丁目駅」下車…徒歩12分

- 保護者相談
- 季節を感じる行事
- 土曜日には野外活動もおこなっています
- お気軽に見学できます
- お問い合わせください

コペルプラス 桑園教室

札幌市中央区北4条西16丁目1-1 テルウェル札幌第2ビル3F

営 9:30~18:30

休 月・火曜日、祝日、お盆、年末年始

| | |
|--------|---|
| でんわ | 011-676-9692 |
| ファックス | 011-676-9693 |
| E-mail | soen@copelplus.copel.info |
| U R L | https://copelplus.copel.co.jp/ |

「言葉の遅れが気になる・お友達とうまく関われない・落ち着きがない」こんなお悩みはありませんか？コペルプラスでは、たくさんの教材を使用した療育プログラムを個別や小グループで行い、お子さまひとりひとりに合わせたアプローチ方法であらゆる角度から発達を支援します。

ぜひ無料体験レッスンに来てみませんか？

レッスン中はマジックミラー越しにお子さまの成長を見守っていただけます。指導員との一対一のやりとりを行うことで人と関わる楽しさを経験し発語に繋げていきます。

また脳に刺激を与えるたくさんのオリジナル教材を使用し、集中力が持続しやすい環境を整え、楽しみながらお子さまの発達を促します。

お子さまの素敵な一面をたくさん見つけることができたり、ご家庭や幼稚園、保育園でのご様子を保護者さまと共有できることは、親子通所ならではの魅力です。

- 親子通所だからこそ、様々なご相談にもすぐに対応させていただきます
- お子様の発達段階や成長に合わせて、教材を選択・使用します



● 地下鉄東西線「西18丁目駅」…徒歩10分
 ● JR「桑園駅」…徒歩14分
 ※提携パーキングあり

| | | | | | | |
|------|-------|----|----|----|-----|-----|
| 単独通所 | おやこ通所 | 幼児 | 学童 | 送迎 | お食事 | おやつ |
| ● | — | ● | — | ● | — | ● |

かわせみの森 山鼻キッズ

札幌市中央区南9条西14丁目1-18

営 火～土曜日 9:00～18:00 ※祝日営業

休 日・月曜日、年末年始(12月29日～1月3日)

| | |
|--------|-------------------------|
| でんわ | 011-530-2415 |
| ファックス | 011-530-2416 |
| E-mail | info@kawasemikids.com |
| U R L | http://kawasemikids.com |



西線9条旭山公園駅から徒歩10秒。未就学児対象の事業所です。事業所から15分ほどの場所に自然栽培の畑もあり、収穫した食材で「お母さんのための子ども食堂」を毎月開催しています。

心を豊かにする食育の他、自然の中で行われる療育や、専門教材を用いた「52の美德」も活動に取り入れています。

【遊びを通して生きる力を育てる】

が、療育方針のかわせみの森です。

山鼻キッズでは、想像力を高め自分で考える力を育む食育を行っています。知育教材(モンテッソーリ教具、フラッシュカード、マンダラ塗り絵等)の使用や、1か月を4週に分けた週ごとのプログラム展開(お外・芸術・運動・学び)、右脳発達の基礎を用いた集団遊びなど、多岐に渡りお子様の発達を支援します。

保護様が相談しやすい関係を心がけており、親子イベントを通して保護者様同士のつながりの場も提供しています。



●市電「西線9条旭山公園駅」下車…徒歩10秒

- 中央区の子育てサロン加盟所として、地域交流を図っています
- 子育ての悩みや生活の悩みなど、いつでもご相談できる窓口を常設しています

単独通所
●

おやこ通所
—

幼児
●

学童
●

送迎
●

お食事
—

おやつ
●

児童発達支援・放課後等デイサービス のびのば

札幌市中央区南30条西11丁目3-15 中神ビル1F

営 月～金曜日 10:00～19:00 / 土曜日 9:00～15:00

休 日曜日、祝日、お盆、年末年始

| | |
|--------|---|
| でんわ | 011-552-2345 |
| ファックス | 011-252-7939 |
| E-mail | nobinova30@north-like.jp |
| U R L | https://nobinova.com |



のびのばでは、
運動(こころ・からだ・頭を使う)療育により
やってみたいな! 挑戦のこころ
できたよ! 達成のこころ
一緒にやろうね! 協調のこころ
のこころを育みます。

のびのばでは、楽しくカラダを動かして、身体の機能向上を目指します。苦手な動きを伸ばしていけるように、個々に合わせた動作を組み込み、小集団の中でコミュニケーションを図りながら、運動指導をさせていただきます。

また、定期的に目標を設定し、小さな成功を積み重ね、大きな自信へとつながるよう支援をさせていただきます。



●じょうてつバス
「南33条西11丁目」下車…徒歩3分

※駐車場あり

- 学習支援
- 保護者相談
- 学校・幼稚園との連携
- 季節に合わせた行事

| | | | | | | |
|------|-------|----|----|----|-----|-----|
| 単独通所 | おやこ通所 | 幼児 | 学童 | 送迎 | お食事 | おやつ |
| ● | — | ● | ● | ● | — | — |

ペラペラENGLISH BOOT CAMP

札幌市中央区北5条西23丁目2-1 第16藤栄ビル1F

営 月～土曜日 12:30～18:30

休 日曜日、祝日、お盆、年末年始

| | |
|--------|---|
| でんわ | 080-7560-6611 |
| ファックス | 011-676-5814 |
| E-mail | englishbootcamp@gmail.com |
| U R L | http://peraperakids.jugem.jp |

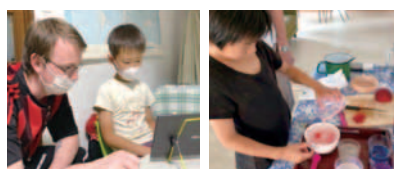

多機能型ですので、就学前から就後も継続して、個々の成長に応じたトータル学習支援ができます。英語を中心に、学習全体の遅れにも対応しています。学校との個別連携で、子どもたちの成長と変化が把握できます。英会話を上達させるために、ガイコクジン講師がマンツーマンで、毎日レッスンしています。

A: 英語を話せるようになることを目標にしています。言葉の遅れや、場面緘黙を持つ子どもたちには、特に効果のある英語教育です。英語でなら会話できるようになった、自閉症児、発達障害児が通所しています。

B: 脳機能の改善には運動が欠かせません。体幹ができていない子どもが多く、それが原因で多動を誘発しているケースもよくあります。運動は脳に刺激を与え、集中力も高まるので学習に良い効果が出ます。

C: 土曜日は、北海道大学のキャンパスで、自然観察をしながら情感を磨きます。



●地下鉄東西線「西28丁目駅」下車…徒歩7分

- その日の活動を画像で報告します
- ビジョントレーニングで眼の使い方を改善します
- 学業の遅れに個別サポートします
- 他の施設や幼保学校との連絡網でバランスの良い支援ができます
- プログラミングの個別レッスンもしています

アートチャイルドケア SEDスクール札幌円山

札幌市中央区北5条西25丁目1-27 円山ガーデンハイツ1F

営 火～土曜日 9:00～18:00

休 日・月曜日、GW(5月3日～5日)、年末年始(12月29日～1月3日)

| | |
|--------|---|
| でんわ | 011-676-5960 |
| ファックス | 011-676-5966 |
| E-mail | sed.sapporomaruyama@the0123child.com |
| U R L | https://www.the0123child.com/ |

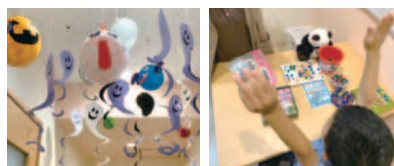

アートチャイルドケアSEDスクール札幌円山は2021年8月に開校した新しいスクールです。

「みんながぞだつ」「みんなでぞだつ」をモットーに、お通いいただくお子さまだけでなく、保護者さまもスタッフも全員が、笑顔で自分らしく成長していけるように、全力支援をさせていただきます。

お気軽にお問い合わせください。

*児童発達支援・放課後等デイサービス

お子さま1人ひとりの課題や成長に合わせたプログラムを毎回担当する指導員が作成しています。「訓練」ではなく「遊び」の中で苦手なことにも楽しくチャレンジできる工夫がされています。個別療育が基本ですが、必要なお子さまには小集団療育もしています。1回のセッションは個別で45分、小集団で1時間です。

*保育所等訪問支援事業

月に2～3回程度、お子さまへの直接支援と先生方への間接支援のために訪問します。

- 保育士・作業療法士・公認心理師などスタッフは全員有資格者
- 幼稚園・保育園、学校、相談室、医療機関、他事業所との連携
- 季節のグループセッション実施
- 毎回の振返りで手厚い保護者支援
- 未就園児対象の母子療育も実施



●地下鉄東支線「西28丁目駅」下車…徒歩5分

※北5条手稲通に面しています

※白い看板が目印です

※駐車スペースあり